

# COVID19 – SÃO GONÇALO (RJ)

Atualizado 08/04/2020 às 18:30

**CASOS CONFIRMADOS**

**45**

**RECUPERADOS**

**10**

**SUSPEITOS**

**1337**

**CASOS DESCARTADOS**

**159**

**ÓBITOS**

**03**

NÚMERO DE CASOS CONFIRMADOS POR BAIRRO	
AMENDOEIRA	02
CALIFÓRNIA (BOAÇU)	01
CENTRO	01
COELHO	02
COLUBANDÊ	03
MUTUÁ	01
PORTO NOVO	02
PORTO MADAMA	02
ZÉ GAROTO	01
TRIBOBÓ	01
ROCHA	01
RIO DO OURO	01
SANTA CATARINA	01
GALO BRANCO	02
ITAÚNA	02
COVANCA	01
NOVA CIDADE	01
BARRO VERMELHO	01
LINDO PARQUE	01
BOA VISTA	01
MUTONDO	04
GRADIM	01
LUIZ CAÇADOR	01
ALMERINDA	01
SANTA LUZIA	01
SANTA IZABEL	02
BRASILÂNDIA	01
PARAÍSO	01
SACRAMENTO	01
PORTÃO DO ROSA	01

## COVID-19 - SÃO GONÇALO/RJ

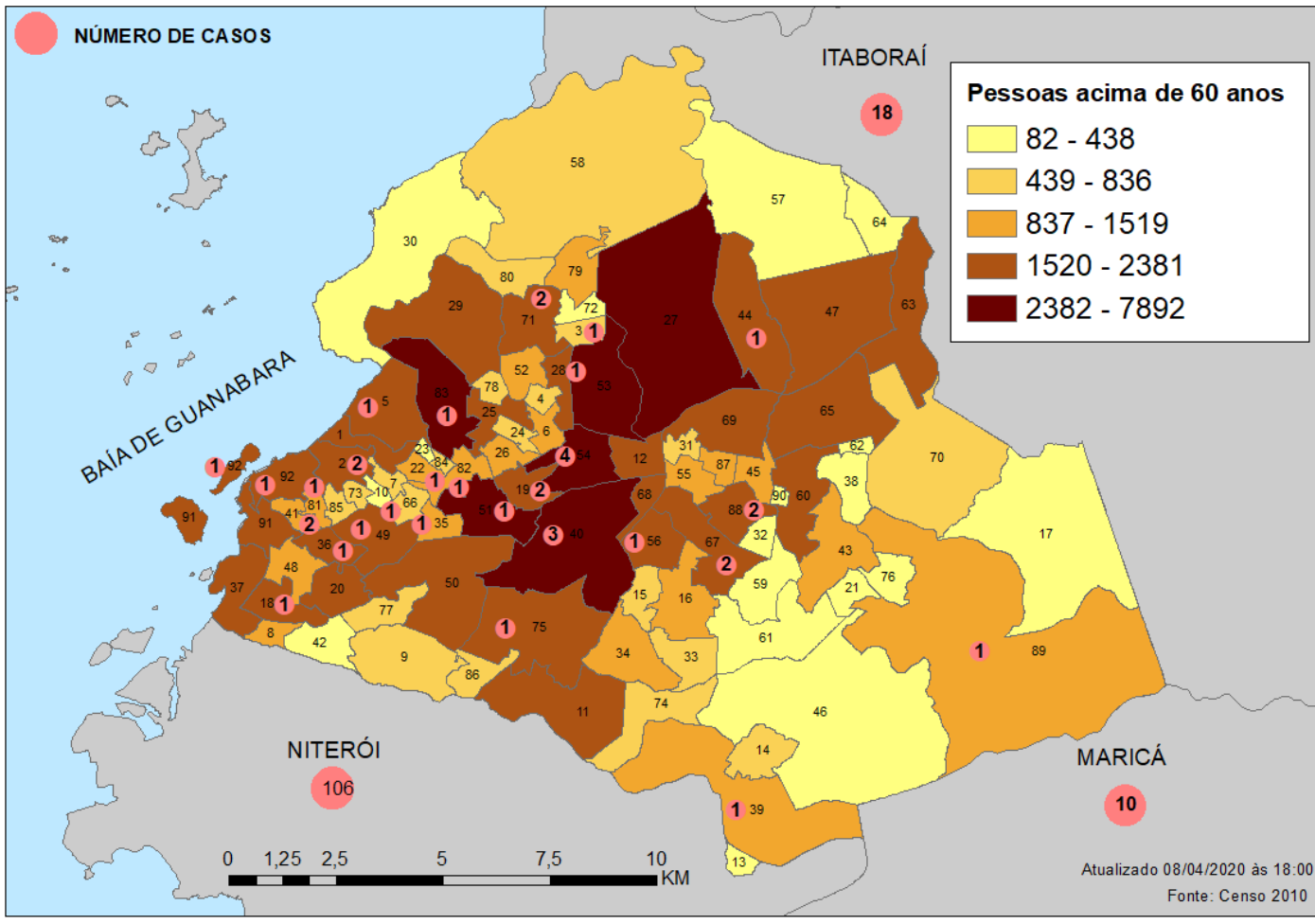
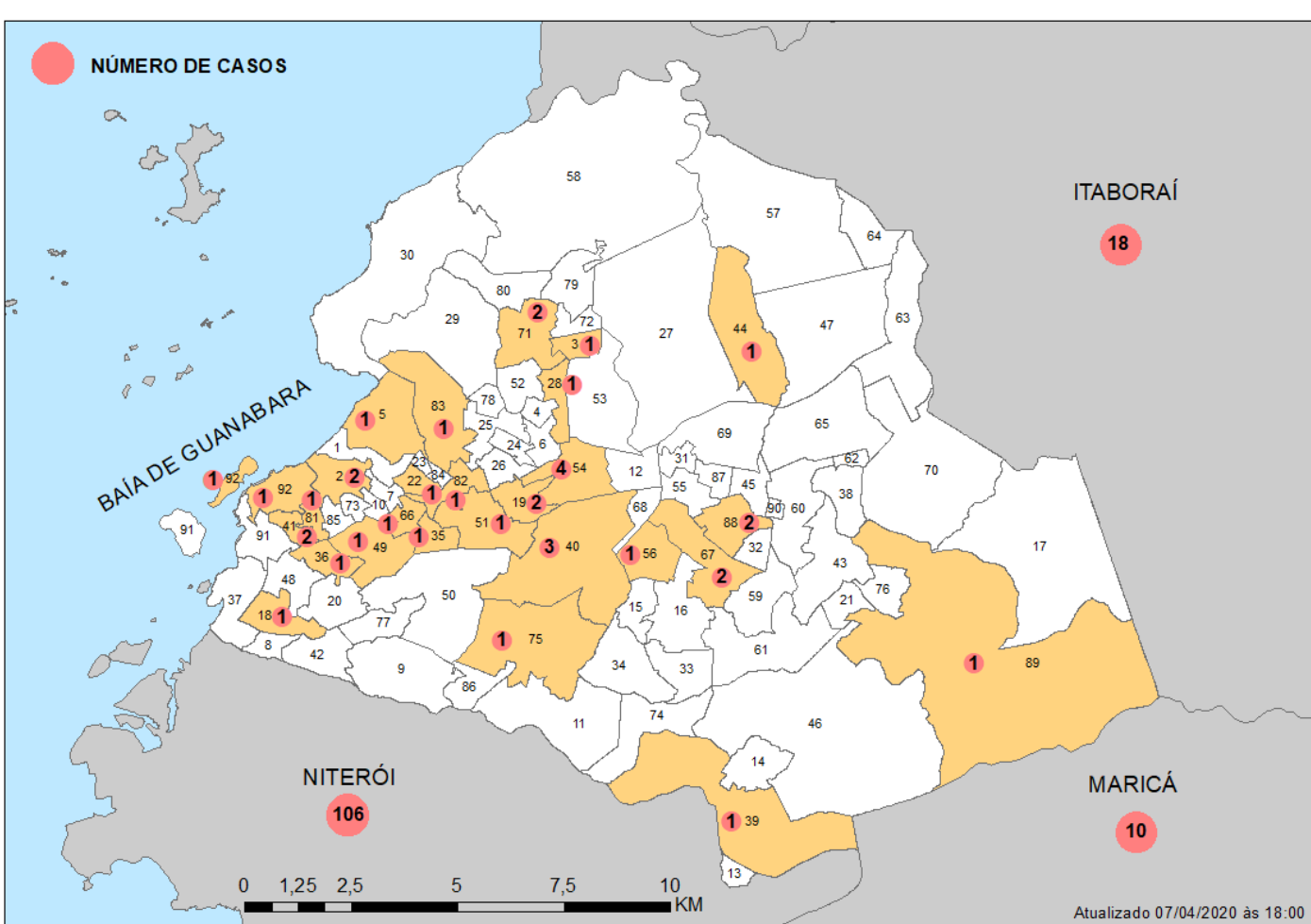
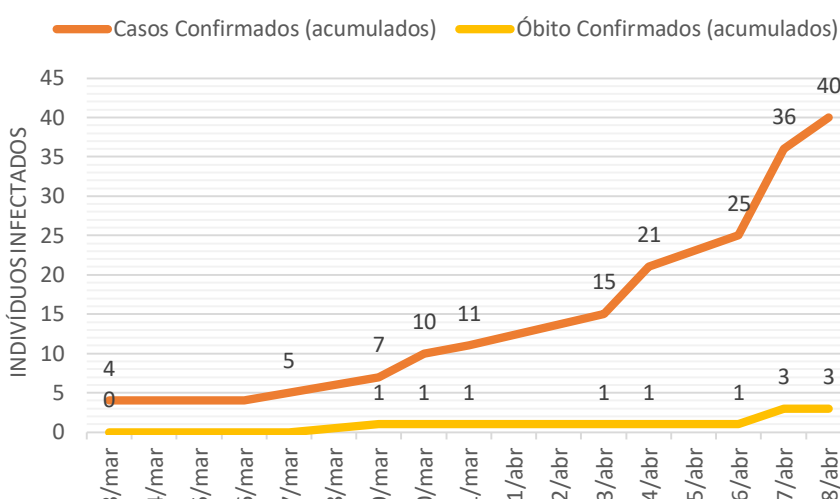
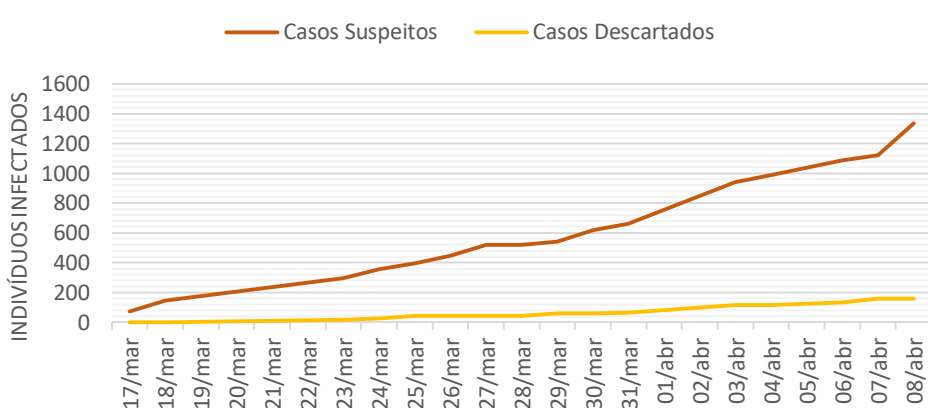

- |                        |                      |                     |                    |                         |                          |
|------------------------|----------------------|---------------------|--------------------|-------------------------|--------------------------|
| 1. Porto da Pedra      | 15. Jardim Nova      | 31. Vila Três       | 46. Ipiíba         | 62. Guarani             | 78. Mutuaguaçu           |
| 2. Porto Novo          | 16. República        | 32. Jardim          | 47. Bom Retiro     | 63. Marambaia           | 79. Salgueiro            |
| 3. Luiz Caçador        | 17. Jóquei           | 33. Amendoeira      | 48. Vila Lage      | 64. Gebara              | 80. Fazenda dos Mineiros |
| 4. Cruzeiro do Sul     | 18. Largo da Ideia   | 34. Anaia Pequeno   | 49. Santa Catarina | 65. Vista Alegre        | 81. Paraíso              |
| 5. Boa Vista           | 19. Covanca          | 35. Arsenal         | 50. Engenho        | 66. Zé Garoto           | 82. Centro               |
| 6. Antonina            | 20. Galo Branco      | 36. Lindo Parque    | 51. Pequeno        | 67. Coelho              | 83. Boaçu                |
| 7. Camarão             | 21. Pita             | 37. Barro Vermelho  | 52. Rocha          | 68. Jardim Alcântara    | 84. Vila Yara            |
| 8. Venda da Cruz       | 22. Eliane           | 38. Neves           | 53. Mutuapira      | 69. Laranjal            | 85. Patronato            |
| 9. Morro do Castro     | 23. Brasilândia      | 39. Barracão        | 54. Trindade       | 70. Monjolos            | 86. Novo México          |
| 10. Parada Quarenta    | 24. Rosane           | 40. Rio do Ouro     | 55. Mutondo        | 71. Itaúna              | 87. Miriambi             |
| 11. Maria Paula        | 25. São Miguel       | 41. Colubandê       | 56. Raul Veiga     | 72. Recanto das Acácias | 88. Amendoeira           |
| 12. Pedro de Alcântara | 26. Mutuá            | 42. Porto da Madama | 57. Almerinda      | 73. Mangueira           | 89. Santa Izabel         |
| 13. Várzea das Mocas   | 27. Estrela do Norte | 43. Tenente Jardim  | 58. Guaxindiba     | 74. Arrastão            | 90. Tiradentes           |
| 14. Engenho do Roçado  | 28. Jardim Catarina  | 44. Sacramento      | 59. Palmeiras      | 75. Tribobó             | 91. Porto Velho          |
|                        | 29. Nova Cidade      | 45. Santa Luzia     | 60. Vila Candoza   | 76. Ieda                | 92. Gradim               |
|                        | 30. Porto do Rosa    | 46. Lagoinha        | 61. Pacheco        | 77. Zumbi               |                          |



Informações retiradas dos canais oficiais da Prefeitura do Município de São Gonçalo, Governo do Estado do Rio de Janeiro e Ministério da Saúde.